Deterg Floor - HC

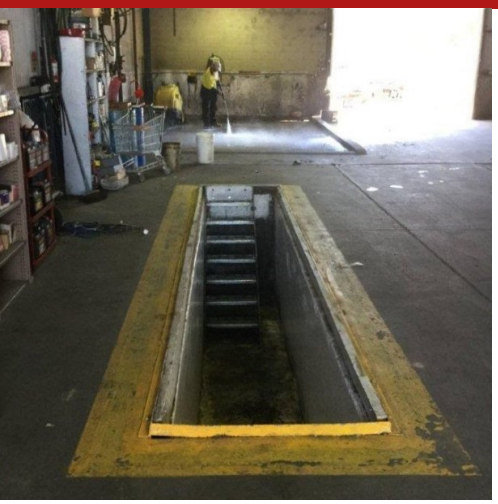

CÓDIGO ADUANERO:
COMPONENTES: Monocomponente
ASPECTO: Líquido
COLORES DISPONIBLES: Amarillo
EMPAQUES Y DIMENSIONES: Bidón 5 l

SOPORTES PERMITIDOS

Hormigón - acero

MÉTODOS DE APLICACIÓN

Coladura - Pincel

LIMPIEZA DE HERRAMIENTAS

Agua

CARACTERÍSTICAS FUNDAMENTALES

- Conservabilidad: 12 meses
- Material 100% ecológicamente racional
- Peso específico: 1.00 – 1.05 g/cm³
- Exento de solventes
- No inflamable
- Usar con guantes protectores

ESPECIFICACIONES TÉCNICAS

Contenido de VOC **9.51 %**

pH **7.0 - 9.5**

Producido y distribuido por **AZICHEM srl**
Via Giovanni Gentile, 16/A - 46044 Goito (MN), Italia
Tel: +39 0376.604185 / 604365
Fax: +39 0376 604398
www.azichem.com - info@azichem.com

Actualización del **02-05-2025**
Condiciones de venta y avisos legales disponibles en
https://www.azichem.com/condiciones-generales-de-venta

ALMACENAMIENTO Y CONSERVACIÓN

Proteger del congelamiento Almacenar el producto en su embalaje original en ambiente fresco, seco y protegido del hielo y de la luz directa del sol Un inadecuado almacenamiento del producto puede resultar en una pérdida del rendimiento reológico Almacenar el producto a una temperatura entre +10°C y +30°C

GALERÍA FOTOGRÁFICA

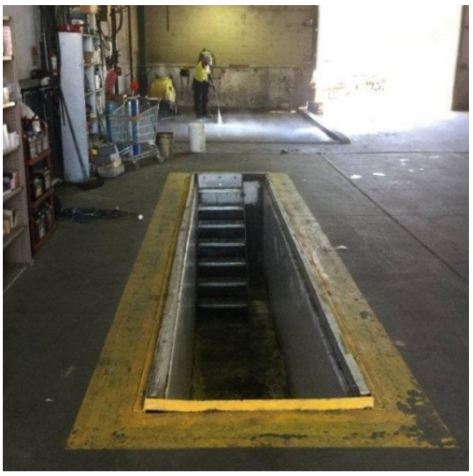

ADVERTENCIAS Y PRECAUCIONES

La información general, así como las indicaciones y las sugerencias de uso de este producto, indicadas en esta ficha técnica y, en su caso, proporcionadas también verbalmente o por escrito, corresponden al estado actual de nuestros conocimientos científicos y prácticos. Los datos técnicos y de rendimiento que se indican, en su caso, son el resultado de pruebas de laboratorio realizadas en un ambiente controlado y, como tales, pueden sufrir cambios en relación con las condiciones reales de aplicación.

Azichem Srl declina toda responsabilidad derivada de prestaciones inadecuadas relacionadas con un uso inadecuado del producto, o debida a efectos derivados de factores o elementos ajenos a la calidad del mismo, incluido el almacenamiento incorrecto.
Cualquier persona que tenga intención de utilizar el producto debe determinar, antes del uso, si este es o no adecuado para el uso previsto, asumiendo toda la responsabilidad consiguiente.

Las características técnicas y de rendimiento que se exponen en esta ficha técnica se actualizan periódicamente. Para una consulta en tiempo real, visite el sitio web: www.azichem.com. La fecha de revisión se indica en el espacio al lado. Esta edición anula y sustituye a cualquier otra anterior.

Se recuerda que el usuario está obligado a leer la Ficha de Seguridad más reciente de este producto, que contiene los datos físico-químicos y toxicológicos, las frases de riesgo y otra información para poder transportar, utilizar y desechar el producto y sus embalajes de forma segura. Para su consulta, visite el sitio web: www.azichem.com.
Está prohibido desechar el producto y/o el embalaje al medioambiente.